Lietuvos Respublikos Vyriausybės
1997 m. spalio 23 d. nutarimo Nr. 1154

53 priedas

ŠALČININKŲ RAJONO SAVIVALDYBĖS VALSTYBINĖS REIKŠMĖS MIŠKŲ PLOTŲ SCHEMA
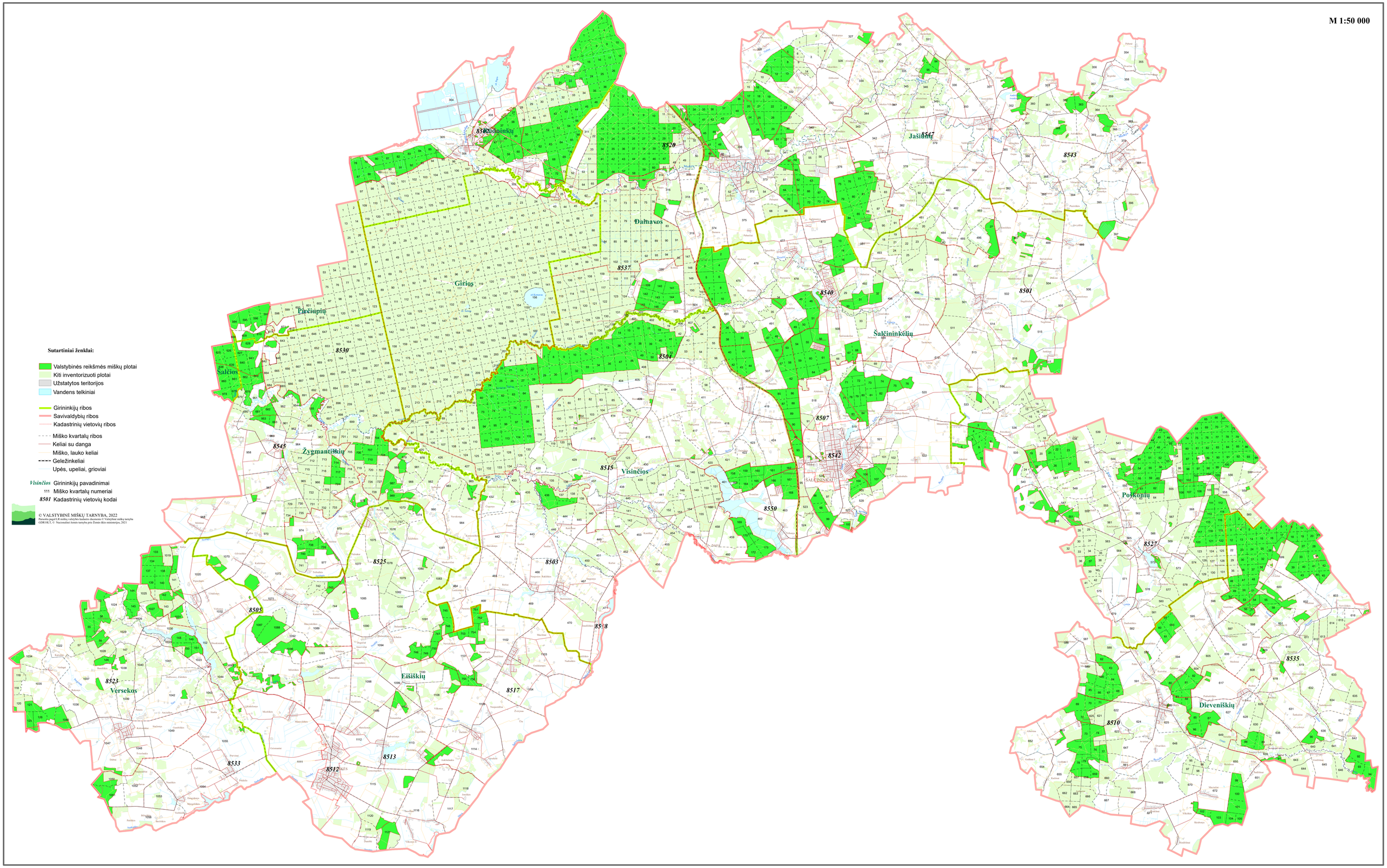
M 1:50 000